

### <Sample Information>

Glouannec Alan  
 Sample Name : Crumble  
 Sample ID : Deli hemp  
 Data Filename : Data\_20220725\_Deli hemp\_Crumble.lcd  
 Method Filename : HighSensitivity.lcm  
 Batch Filename : Analysis20220725\_115045.lcb  
 Vial # : 1-13  
 Injection Volume : 5 uL  
 Sample Amount : 151 mg  
 Extraction Vol. : 20 mL  
 Dilution Factor : 10  
 Date Acquired : 25/07/2022 12:53:14  
 Date Processed : 26/07/2022 11:13:29

Sample Type : Unknown  
 Level : 1  
 Quantification limit : 0,01%

Acquired by : Glouannec Alan  
 Processed by : Glouannec Alan

### <Chromatogram>

mV

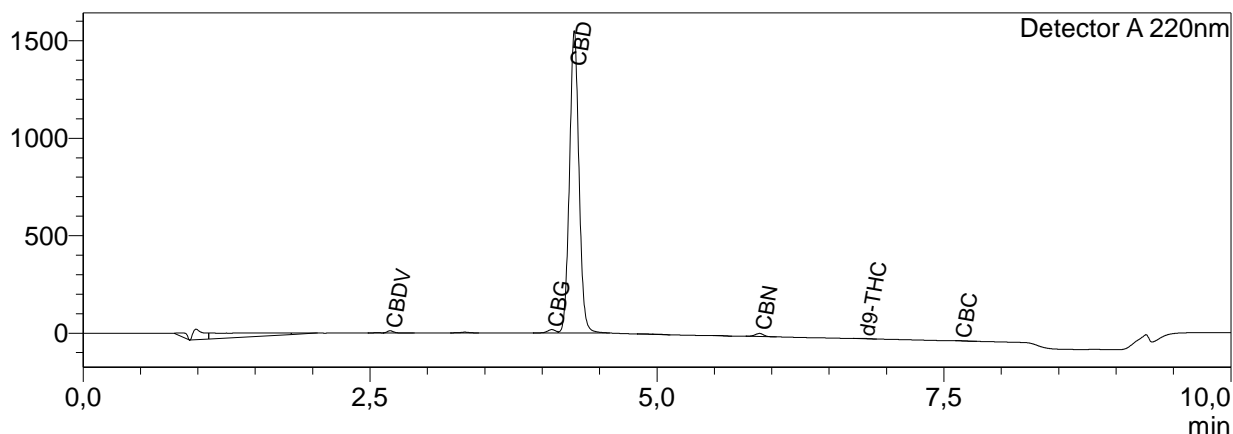

### <Quantitative Results>

Detector A			
ID#	Name	Ret. Time	Dry weight %
1	CBDV	2,674	0,53
2	CBDA	--	0,00
3	CBGA	--	0,00
4	CBG	4,083	0,96
5	CBD	4,279	97,24
6	THCV	--	0,00
7	CBN	5,894	0,56
8	d9-THC	6,798	0,07
9	d8-THC	--	0,00
10	CBC	7,636	0,02
11	THCA	--	0,00

Total THC	0,07	%
Total THC	0,75	mg/g
Total CBD	97,24	%
Total CBD	972,38	mg/g
Total CBG	0,96	%
Total CBG	9,62	mg/g

Les résultats de cette analyse ne sont valables que pour l'échantillon ayant été fourni au laboratoire.  
 Un échantillon sera conservé pour une période de 3 mois après analyse si une quantité suffisante a été fournie.

Validé par le responsable de laboratoire :

Alan Glouannec



**Laboratoire d'analyse de la société**  
**TM Nature distribution**  
**99 Rue des Fleurs - 73170 Yenne**  
**Tel: 06 38 05 83 51**  
**E-mai : contact@test-cbd.com**  
**n°Siret : 84841988300030**