

Sample Information

Sample Name : Critical Small Bud
 Sample ID : Deli Hemp
 Data Filename : Data_20231105_Deli Hemp_Critical_Small_Bud.lcd
 Method Filename : HighSensitivity TDGN.lcm
 Batch Filename : Analysis20231105_173205.lcb
 Vial # : 1-9
 Injection Volume : 5 uL
 Sample Amount : 210 mg
 Extraction Vol. : 20 mL
 Dilution Factor : 10
 Date Acquired : 05/11/2023 17:32:31
 Date Processed : 09/11/2023 13:08:16

Sample Type : Unknown
 Level : 1
 Quantification limit : 0,01%

Acquired by : Pigeon Lucas
 Processed by : Glouannec Alan

Chromatogram

mV

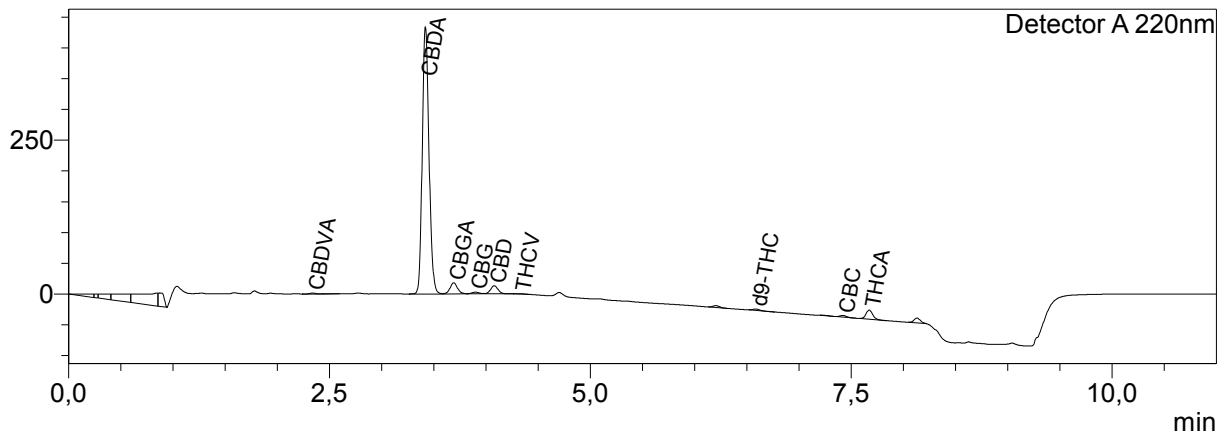

Quantitative Results

Detector A

Name	Ret. Time	Dry weight %
CBDVA	2,338	0,04
CBDV	--	<LOQ
CBDA	3,420	14,67
CBGA	3,692	0,66
CBG	3,899	0,11
CBD	4,080	0,49
THCV	4,325	0,02
CBNA	--	<LOQ
CBN	--	<LOQ
d9-THC	6,585	0,07
d8-THC	--	<LOQ
CBC	7,421	0,09
THCA	7,673	0,25

<LOQ = Inférieur à la limite de quantification

Total THC	0,26	%
Total CBD	13,36	%
Total CBG	0,69	%
Total CBN	0,00	%

Les résultats de cette analyse ne sont valables que pour l'échantillon ayant été fourni au laboratoire.
 Un échantillon sera conservé pour une période de 3 mois après analyse si une quantité suffisante a été fournie au laboratoire.

Laboratoire d'analyse de la société
TM Nature distribution
99 Rue des Fleurs - 73170 Yenne
Tel: 06 38 05 83 51
E-mai : contact@test-cbd.com
n°Siret : 84841988300030