



<Sample Information>

Glouannec Alan
 Sample Name : Olive 25% (SOL251022)
 Sample ID : Deli hemp
 Data Filename : Data_20221020_Deli hemp_Olive 25% (SOL251022).lcd
 Method Filename : HighSensitivity - Modifiée.lcm
 Batch Filename : Analysis20221020_154440.lcb
 Vial # : 1-10
 Injection Volume : 5 uL
 Sample Amount : 209 mg
 Extraction Vol. : 20 mL
 Dilution Factor : 10
 Date Acquired : 20/10/2022 18:17:33
 Date Processed : 24/10/2022 13:15:13

Sample Type : Unknown
 Level : 1
 Quantification limit : 0,01%

Acquired by : Glouannec Alan
 Processed by : Glouannec Alan

<Chromatogram>

mV

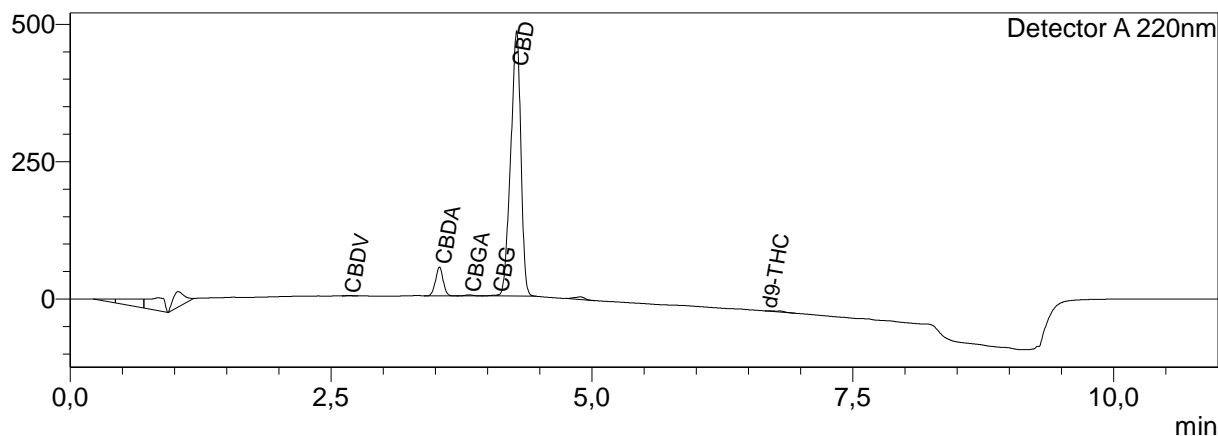

<Quantitative Results>

Detector A

ID#	Name	Ret. Time	Dry weight %
1	CBDV	2,671	0,03
2	CBDA	3,540	1,37
3	CBGA	3,824	0,08
4	CBG	4,095	0,06
5	CBD	4,279	25,60
6	THCV	--	0,00
7	CBN	--	0,00
8	d9-THC	6,668	0,09
9	d8-THC	--	0,00
10	CBC	--	0,00
11	THCA	--	0,00

Total THC	0,09	%
Total CBD	26,80	%
Total CBG	0,13	%
Total CBN	0,00	%

Les résultats de cette analyse ne sont valables que pour l'échantillon ayant été fourni au laboratoire.
 Un échantillon sera conservé pour une période de 3 mois après analyse si une quantité suffisante a été fournie.

Validé par le responsable de laboratoire :

Alan Glouannec



Laboratoire d'analyse de la société
TM Nature distribution
99 Rue des Fleurs - 73170 Yenne
Tel: 06 38 05 83 51
E-mai : contact@test-cbd.com
n°Siret : 84841988300030